盛京時報
民國卅叁年八月壹日
發行者 康德新聞社 新京特別市中央通四二號
發行所 康德新聞社奉天支社 奉天市大和區萬田町九號
報費 每份七分 國內每月壹圓八角

不懼敵機來襲我有防空鐵陣

關東軍報道部檢閱濟

照片二（上）發高爆音制壓大空之關東軍荒鷲勇姿
（下）以百練之腕撫機待敵之關東軍地上部隊

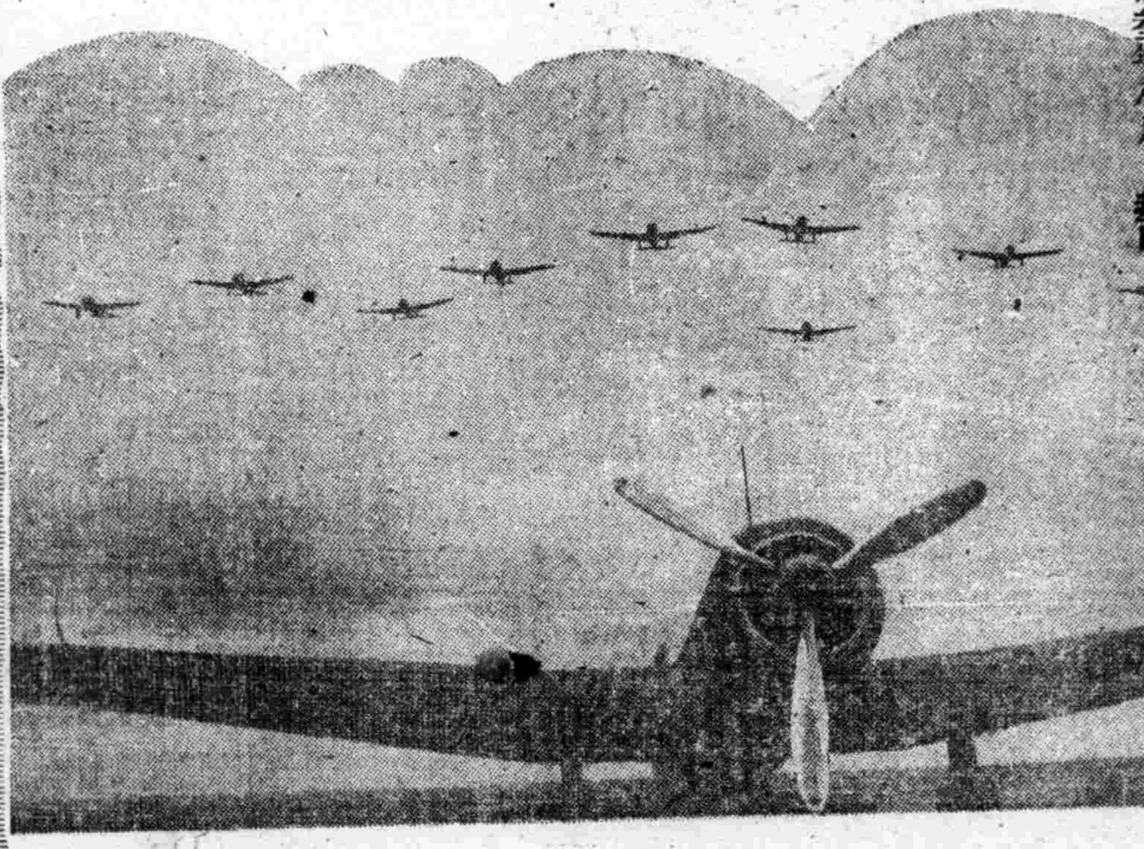

強襲柳州桂林

日軍連收輝煌戰果

大本營發表（昭和十九年七月三十日十五時二十分）

中國方面我航空部隊、七月廿七日夜、強襲廣西省柳州及湖南省芷江、同二十八日夜、強襲桂林、捕捉攻擊集結各飛行場中之有力美空軍、使之潰滅、兩日我方全機平安歸還、兩日攻擊所收綜合戰果如次、

一、飛行機焚燬者、大型四十八架、小型三十五架、機種不明一架、擊破大型十五架、小型二十架、合計一百一十九架

二、飛行場設施、爆碎焚燬者、十九處、

陸軍殊勳者論功行賞

尾崎中佐蒙進二級光榮

【東京】陸軍第二十回論功行賞、三十日午前零時、由內閣賞勳局及陸軍省、分別發表、[illegible]

阿國發表聲明

【里斯本電】布宜諾斯愛里斯來電、阿根廷政府、二十八日開緊急會議、關於主權之擁護、遂行重要協議、會議後、法雷爾大總統、發表聲明如左、[illegible]

大和一致打開難局

傾注人事可能最善努力

小磯首相對記者團談話

【京都】小磯首相、卅日[illegible]

實踐訓練心得敵機其何能逞

注意燈火管制 聽從當局指導

國務統帥關係密接

新內閣運營極堪期待

【東京電】[illegible]

期打通列德路

渝軍損害已達五萬

[illegible]

韶關陷於混亂

【廣東電】[illegible]

衡陽外廓敵之重要施設

先後已歸日軍確保

【湖南前線報道班員電】[illegible]

日機急襲梧州飛行場

【大陸基地電】[illegible]

以大西洋憲章爲基調

美英戰爭目的即待決算

[illegible]

北法敵軍損害甚鉅

【柏林電】[illegible]

國際展望

德國內制益體呈強化

[illegible]

德國體制強化

[illegible]

波蘭問題

[illegible]

保加利亞問題

[illegible]

阿根廷的態度

[illegible]

倫敦市街殆化烏有

【斯德哥爾摩電】[illegible]

德軍發表戰況

【柏林電】[illegible]

敵襲拉波爾

【拉波爾電】[illegible]

敵機焦燥出此愚舉

事前曾有廣播意在擾亂民心

敵機終於侵入我關上空矣、[illegible]

此次空襲乃所豫知

市民冷靜沉着不勝心感

奉天市護本部長 警

[illegible]

盲爆工場地帶

鞍山大連損害輕微

然對作業上毫無妨害

【新京】[illegible]

政府當局談

[illegible]

以完璧防衛發揮總力

關於敵機來襲政府當局談

[illegible]

大連空車載整

敵機倉促撤退

【大連】[illegible]

空襲鞍山實況

敵機倉皇盲爆被迫退去

社員守護精神殊堪欽佩

【鞍山】[illegible]

滿洲製鐵被害

輕微出乎預想

[illegible]

官民一体沉着防空

皆平日訓練所致殊令人興奮

奉天省長欣談此次空襲所感

[illegible]

蒙古竹內廳長

表明辭意

【張家口電】[illegible]

德蘇兩軍

展開大戰車戰

【柏林電】[illegible]

痔瘡 痔漏 便血 脫肛 結瘤 生管 良藥 張三多堂

療瘡特效藥
樸毒丹
屢服屢驗 百發百中
只以內服 不問輕重 當日見效 一服即愈
各地大藥房均有代售
玉德總藥店

感謝治愈痿瘡之病

隆中策論命聖手 到奉
魁星大旅社

滿系幹部要員募集
滿洲輕金屬株式會社 總務部勞務課

滿洲女子打字學院招生

奉天市 中央大戲院 北市場
三本濟公活佛

濟康 不滅根
主治

男兒報國時誰獲干城選

第五次適齡壯丁檢查 全國八月一日起開始

我國國兵法自康德七年公布實施以來，轉瞬已歷四載，前後已行四次選拔檢查，……[illegible]

要向國家捧呈總力

于省長對市縣壯丁贈激勵辭

國兵法制定以來，於茲五年，基於日滿共同防衛之本義……[illegible]

發揮必勝報國精神 切望壯丁挺身爲國

曲省長李兵事處長兩氏談

【四平】四平省本年度適齡壯丁檢查，自八月一日至十月末日三個月間即將開始實施，……[illegible]

曲省長談 ……[illegible]

李兵事處長談 ……[illegible]

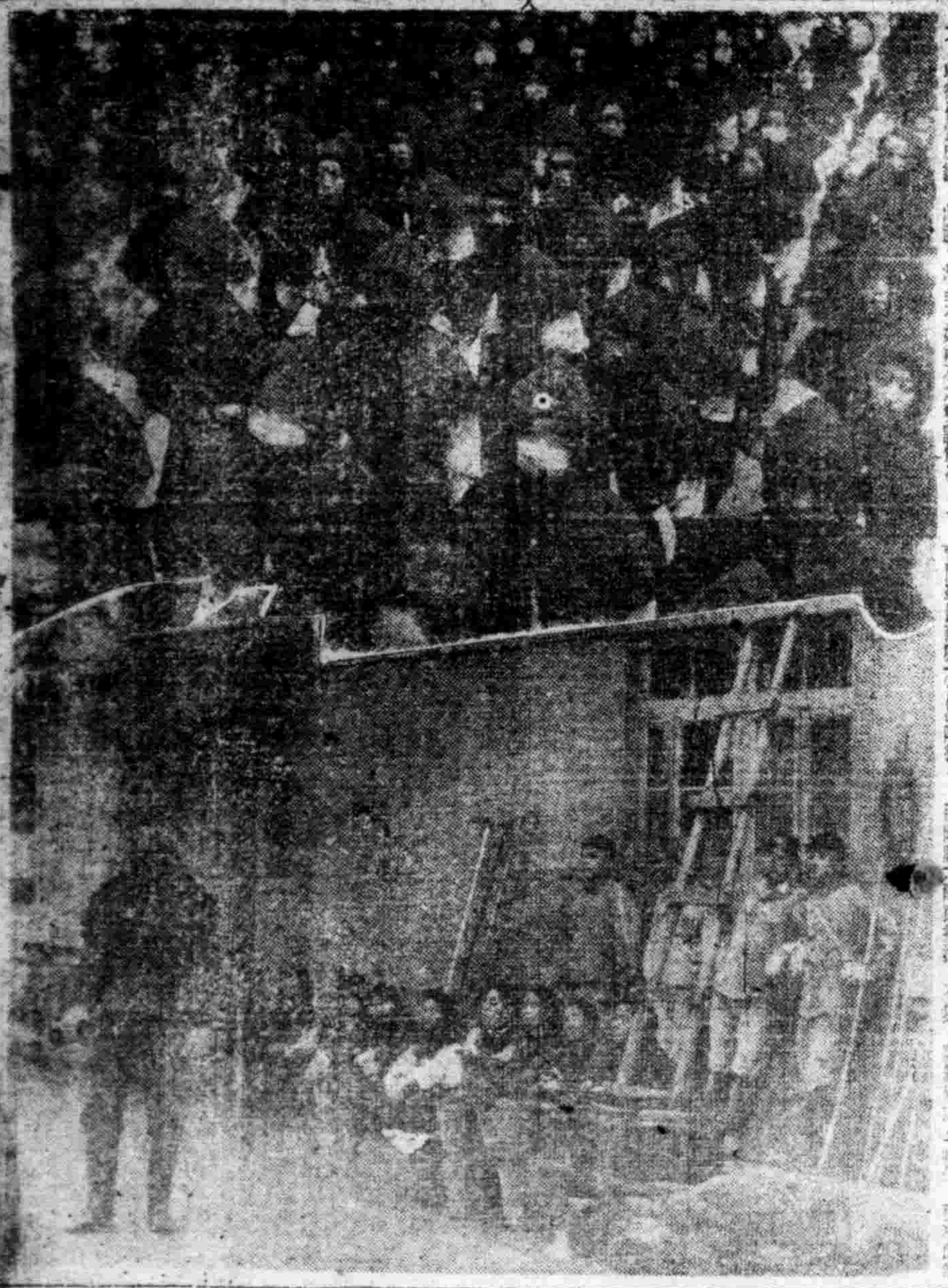

恨敵思逞誓固防衛陣、各職場警護情況堅如鐵石

敵機來襲時……[illegible]

國都防衛整備萬全 人民顯示槍後赤誠

【新京】……[illegible]

多一個罪人少一個戰士

事業所得稅 過期不納者嚴懲

吉林市儲蓄順利

防止禾稼虫災 縣署派員下鄉調查

【洮南】……[illegible]

科技第一回綜合學術大會 預定八月中旬在新京舉行

【新京】……[illegible]

新城子徵兵署 明日開始檢查

不畏酷暑挺身建設 北安省下勤奉隊情況巡禮

【北安】……[illegible]

第二松花江地區 設置臨時郵便所

【新京】……[illegible]

表彰優秀職場

炸彈的種類和性能

防空知識

……[illegible]

無線電

……[illegible]

金城	光明	雲閣	大光	天樂	亞洲	光陸	國際劇場
雪梅風柳	激流	好孩子	好孩子	雪梅風柳	好孩子	好孩子	雪梅風柳
注意佳片	綠林外史	注意佳片	注意佳片	注意佳片	注意佳片	注意佳片	一代婚潮

虎骨花蛇露 老福順堂

專治咽喉病 咽喉金丹 主治 咽喉擋食 擋氣紅腫破爛 音啞口乾 等症 魁生堂

養蜂 會產

協和 雪梅風柳 一代婚潮

瀋陽 時代兒女

福康育 婦人科特效良藥

調經安坤丸 主治 每盒壹付七元五角 全國藥店均有代售 鶴春藥店

益壽丹 肺癆病不能治癒者非丹奇藥 全國藥房均有代售 肺病吐血 諸般咳嗽 其效迅速 國瑞藥房